

《珠海金鸡化工有限公司一期厂房危险化学品重大危险源
核销安全评估报告》

项目公示

编号：HCAP-2022-0097

珠海金鸡化工有限公司
一期厂房
危险化学品重大危险源核销
安全评估报告

广东汇成检测技术股份有限公司

APJ- (粤) 015

2022年12月20日



珠海金鸡化工有限公司

一期厂房

危险化学品重大危险源核销

安全评估报告

法定代表人：黄 陈

技术负责人：刘海军

评价项目负责人：游 海



安全评价机构资质证书

统一社会信用代码: 91440101061110115M

机构名称: 广东汇成检测技术股份有限公司

注册地址: 广州市黄埔区开源大道182号自编三栋5-6楼

法定代表人: 黄琳

证书编号: APJ-(粤)-0150

首次发证: 2022年4月11日

有效期至: 2025年9月3日

业务范围: 1. 石油加工业, 化学原料、化学品及医药制造业

珠海金鸡化工有限公司一期厂房危险化学品重大危险源核销安全评估报告

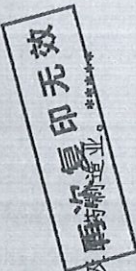

珠海金鸡化工有限公司
一期厂房 危险化学品重大危险源核销
安全评估报告

参加安全评估人员



	姓名	资格证书号	从业登记号	专业/职称	签名
项目负责人	游海	S011044000110191001084	030225	化工工艺	游海
项目组成员	游海	S011044000110191001084	030225	化工工艺	游海
	林毅峰	0800000000205408	007061	化工机械/工程师	林毅峰
	潘杰	1700000000201023	021518	安全/工程师	潘杰
	王斌	S011011000110202000251	041367	自动化	王斌
	何小荣	1200000000301272	027902	电气	何小荣
报告编制人	游海	S011044000110191001084	030225	化工工艺	游海
	林毅峰	0800000000205408	007061	化工机械/工程师	林毅峰
	潘杰	1700000000201023	021518	安全/工程师	潘杰
报告审核人	谢雄英	S011044000110192002847	025385	安全	谢雄英
过程控制负责人	韩效栋	1600000000301592	030430	机械	韩效栋
技术负责人	刘海军	S011044000110191001059	018856	电气/高级工程师	刘海军

第二章 原重大危险源情况

2.1 被评估单位基本情况

珠海金鸡化工有限公司（以下简称“该公司”或“金鸡化工”），成立于2005年6月28日，在珠海市市场监督管理局登记，注册地址：珠海经济技术开发区高栏港大道360号，法定代表人：杨冬梅，企业类型：有限责任公司（台港澳与境内合资），统一社会信用代码：91440400776235931G。经营范围：生产和销售自产的丁苯胶乳、苯丙胶乳、超细重质碳酸钙（不含危险及易制毒化学品）。

金鸡化工属于危险化学品使用许可企业，已取得《危险化学品安全使用许可证》（编号：粤珠危化使字[2021]003号），许可范围（共2种）：1,3-丁二烯[稳定的]（223，年设计使用量：20000吨）、苯乙烯[稳定的]（96，年设计使用量：32000吨），有效期至2024年10月11日。

该公司现有从业人员105人，主要负责人、安全管理人员已取得合格证，配备了2名注册安全工程师从事安全管理，设有安全生产管理机构，特种设备作业人员和特种作业人员已有资格证书。

该公司于2020年委托广州市安益职业安全事务咨询有限公司进行了危险化学品重大危险源安全评估，评估结果为丁二烯罐组构成一级危险化学品重大危险源，一期厂房和二期厂房分别构成四级危险化学品重大危险源。珠海金鸡化工有限公司于2020年10月10日在珠海市应急管理局进行了危险化学品重大危险源备案，取得了危险化学品重大危险源备案登记表，备案编号：BA粤高440400（2020）020，有效期至2023年10月9日。

自2020年危险化学品重大危险源备案以来，该公司总体变化比^{对情况}

第六章 安全评估结论

珠海金鸡化工有限公司一期厂房已停产，且原构成重大危险源的主要危险物质--丁二烯位于罐区的进料管道（供一期厂房进料）已拆除一截，苯乙烯进料管道已加装盲板，现状已不具备进料生产的条件，故原构成四级危险化学品重大危险源的一期厂房目前已不构成危险化学品重大危险源。

因此，评估小组认为：珠海金鸡化工有限公司一期厂房符合危险化学品重大危险源核销的条件，可根据《危险化学品重大危险源监督管理暂行规定》（国家安全生产监督管理总局令第40号，国家安全生产监督管理总局令第79号修改）第二十七条申请核销重大危险源。

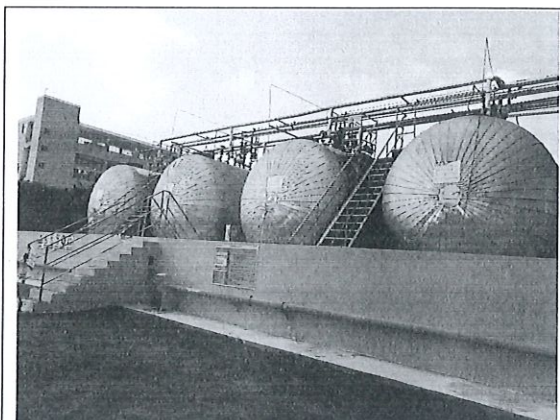

罐区

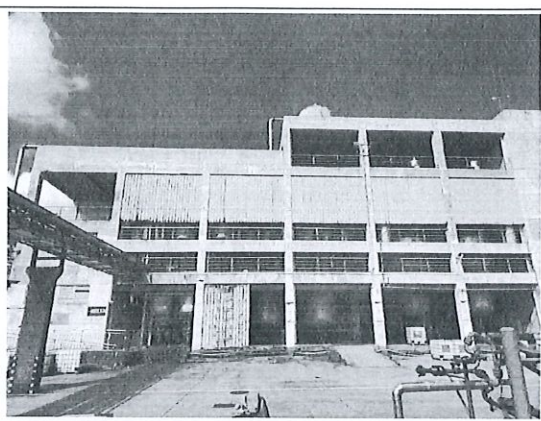

一期厂房

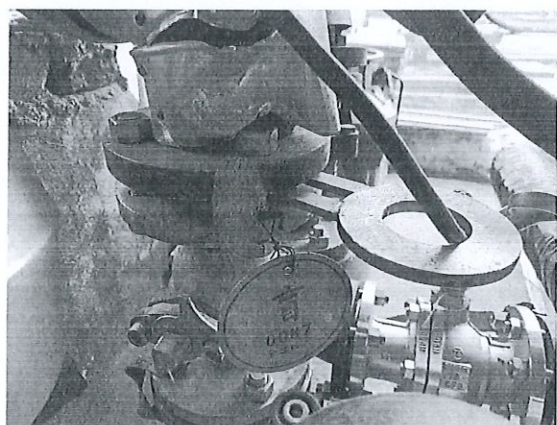

苯乙烯进料管道加装盲板阀情况



丁二烯进料管道切断情况