

编号：HCAP-2023-0201（18）（XP）

中国石油天然气股份有限公司

广东信宜水口加油站

安全现状评价报告

广东汇成检测技术股份有限公司

APJ-（粤）-015

2024年08月12日

中国石油天然气股份有限公司

广东信宜水口加油站

安全现状评价报告

法定代表人：黄 陈

技术负责人：曹胜强

评价项目负责人：林毅峰









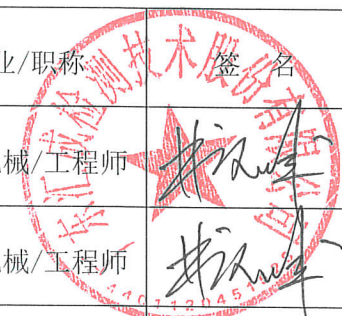

(安全评价机构公章)

中国石油天然气股份有限公司

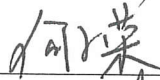
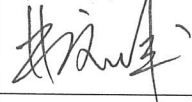
广东信宜水口加油站

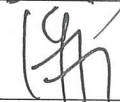
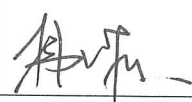
安全现状评价报告
参加安全评价人员

	姓名	资格证书号	从业登记号	专业/职称	签名
项目负责人	林毅峰	0800000000205408	007061	化工机械/工程师	
项目组成员	林毅峰	0800000000205408	007061	化工机械/工程师	
	张立志	0800000000203913	008496	化工工艺	
	饶望冬	S011044000110193002168	036035	安全	
	李琳	1600000000301479	030431	自动化	
	何小荣	1200000000301272	027902	电气	
报告编制人	林毅峰	0800000000205408	007061	化工机械/工程师	
	饶望冬	S011044000110193002168	036035	安全	
	李琳	1600000000301479	030431	自动化	
报告审核人	潘杰	1700000000201023	021518	安全/工程师	
过程控制负责人	韩效栋	1600000000301592	030430	机械	
技术负责人	曹胜强	1100000000100233	015790	化工工艺/高级工程师	

2.项目概况

2.1 基本情况

中国石油天然气股份有限公司广东信宜水口加油站（以下简称“该加油站”），成立于2011年12月12日，并于2023年06月09日完成《营业执照》变更，登记机关：信宜市市场监督管理局；统一社会信用代码：914409835863920126；经营场所：信宜市水口镇岭上村委会李公桥西侧；负责人：夏利群；类型：股份有限公司分公司（上市、国有控股）；经营范围：主要经营车用汽油、柴油（详情见附件营业执照）。该加油站隶属中国石油天然气股份有限公司广东茂名销售分公司。

该加油站土地使用面积为1627m²，使用权和经营权为中国石油天然气股份有限公司广东茂名销售分公司通过租赁所得，租赁期限为20年，签订日期为2011年10月25日。

该加油站因变更法定代表人，故于2022年11月7日完成《危险化学品经营许可证》变更，证书编号：粤信应经〔2022〕18号；发证机关：信宜市应急管理局；企业住所：信宜市水口镇岭上村委会李公桥西侧；企业法定代表人：夏利群；经营方式：不带有储存设施经营；许可范围：汽油（1630）、柴油[闭杯闪点≤60℃]（1674）[备注：二级加油站，其中汽油罐30m³×3个；柴油罐30m³×1个]；有效期限：2021年9月2日至2024年9月1日。

该加油站现设置有：30m³SF 双层汽油罐3个；30m³SF 双层柴油罐1个；2枪加油机2台，为汽油加油机，4枪加油机2台，可加注

汽油与柴油，共计 12 支加油枪；针对汽油设置有加油、卸油油气回收处理系统。该加油站的总储存容积为 105m³（柴油折半算入总容积），根据《汽车加油加气加氢站技术标准》（ GB50156-2021）中 3.0.9 的划分，该加油站属二级加油站。

该加油站配备人员共 7 人，员工上岗前均进行了三级教育，考核合格后上岗。该加油站的负责人兼安全生产主要负责人为夏利群，已取得了危险化学品经营单位主要负责人安全资格证书；任命黎祖宏为油站经理兼分管安全负责人，已取得了危险化学品经营单位主要负责人安全资格证书；另设 2 名专职安全管理人员：覃开穗、廖水莲，均已取得危险化学品经营单位安全管理人员资格证书。

该加油站自 2021 年换证后至今的情况变化见表 2.1-1，基本情况见表 2.1-2。

表 2.1-1 加油站自 2021 年换证后至今情况变化一览表

变化情况说明			
项目	2021 年情况	现在情况	是否改变
企业名称	中国石油天然气股份有限公司 广东信宜水口加油站	中国石油天然气股份有限公司 广东信宜水口加油站	未改变
经营场所	信宜市水口镇岭上村委会李公桥 西侧	信宜市水口镇岭上村委会李公桥 西侧	未改变
公司类型	股份有限公司分公司 (上市、国有控股)	股份有限公司分公司 (上市、国有控股)	未改变
负责人	冯若洋	夏利群	已改变
油站站长	黎祖宏	黎祖宏	未改变
产权情况	租赁	租赁	未改变
经营范围	汽油、柴油	汽油、柴油	未改变
油站级别	二级	二级	未改变
汽油、柴油 相关 设施、设备	30m ³ SF 双层汽油罐 3 座； 30m ³ SF 双层柴油罐 1 座； 2 台 2 枪加油机, 2 台 4 枪加油机； 双层输油管道； 汽油加油、卸油油气回收系统。	30m ³ SF 双层汽油罐 3 座； 30m ³ SF 双层柴油罐 1 座； 2 台 2 枪加油机, 2 台 4 枪加油机； 双层输油管道； 汽油加油、卸油油气回收系统。	未改变
周边情况	东侧：毛家餐馆； 南侧：G207 国道； 西侧：村道； 北侧：田地，架空通信线路， 架空电力线路（无绝缘层，杆高 10m）。	东侧：毛家餐馆； 南侧：G207 国道； 西侧：村道； 北侧：田地，架空通信线路， 架空电力线路（无绝缘层，杆高 10m）。	未改变
备注	该加油站的负责人由冯若洋更换为夏利群； 除上所述，该加油站其余内部经营状况和设施设备情况及站外建构筑物情况未有 变化。		

8. 评价结论

针对中国石油天然气股份有限公司广东信宜水口加油站现状安全评价，得出以下评价结论：

- 1.该加油站经营的汽油为首批重点监管的危险化学品。
- 2.该加油站不构成危险化学品重大危险源。
- 3.该加油站经营过程中最主要的危险是火灾、爆炸危险，还存在车辆伤害、中毒和窒息、触电、高处坠落、物体打击等危险有害因素。
- 4.该加油站埋地储罐、隔油池、化粪池等属于受限空间，存在中毒和窒息风险。
- 5.该加油站位于信宜市水口镇岭上村委会李公桥西侧，周边不涉及人员密集场所，故其风险等级级别为“蓝色等级”。
- 6.根据《汽车加油加气加氢站技术标准》（GB50156-2021）和《汽车加油加气站设计与施工规范》（GB50156-2012，2014年版）对该加油站经营和储存场所的站址选择、站内平面布置、加油工艺及设施、消防设施和给排水、电气、报警和紧急切断系统、建（构）筑物、绿化等方面进行对照检查，均符合规范要求。
- 7.参照化工和危险化学品生产经营单位重大生产安全事故隐患判定标准对该加油站进行逐项判定，不存在重大生产安全事故隐患。
- 8.该加油站证照文书齐全，有营业执照、消防验收意见书、防雷检测报告、危险化学品经营许可证等。
- 9.该加油站站长和安全管理人員具有安全资格证书；新员工需进行三级教育培训考核合格后上岗，从业人员定期参加内部培训。
- 10.该加油站每个工作班次均配备安全生产管理人员。

11.该加油站已建立了全员安全生产责任制、危险化学品购销管理制度、危险化学品安全管理制度等管理制度。

12.该加油站已制定了生产安全事故应急预案,于2023年12月4日在信宜市应急管理局完成备案,并定期进行演练。

13.通过事故树分析可知,加油站火灾爆炸事件的发生有30种途径,并且它的发生必然是30个最小割集中的某个最小割集的基本事件同时存在的结果。加油站管理人员、操作人员可根据30个最小割集中各基本事件的特性及其可能发生的条件采取预防措施,从而保证加油站运行过程的安全。

14.经过对该加油站储罐区汽车槽车油罐火灾爆炸危险指数评价得知:油罐车爆炸初评计算结果,火灾爆炸指数97.6,危险等级属中等,暴露半径为25m,暴露面积为1963m²。一旦发生火灾、爆炸事故,暴露半径内60%的财产将可能破坏,如果在火灾区内有操作人员,有可能造成人员伤亡事故。

经过补偿后,火灾爆炸指数74.2,危险等级为较轻。暴露半径为19m,暴露面积为1134m²。一旦发生火灾、爆炸事故,暴露半径内46%的财产将可能破坏,如果在火灾区内有操作人员,有可能造成人员伤亡事故。

因此,该加油站卸车运行中应加强安全管理,采取严格的安全防护措施,并确保各项安全措施有效,才能保证加油站的安全运营。

综合结论:根据加油站安全评价现场检查表评价结果,中国石油天然气股份有限公司广东信宜水口加油站相关证照齐全,生产规章制度健全,各项安全设施和措施完善,符合国家相关法律、法规、标准及规范的规定,其经营条件符合安全的要求。

水口加油站现场照片



评价公司人员与油站人员合照



加油站全貌



水口加油站现场照片



储罐区



卸油口

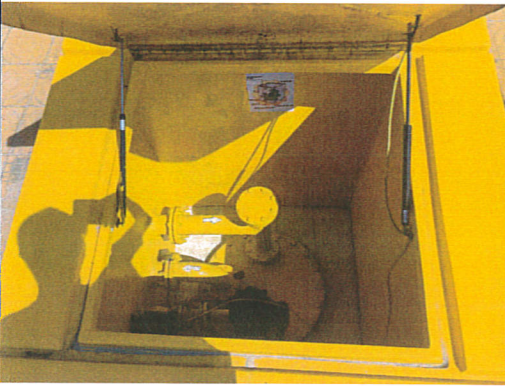

储罐操作井

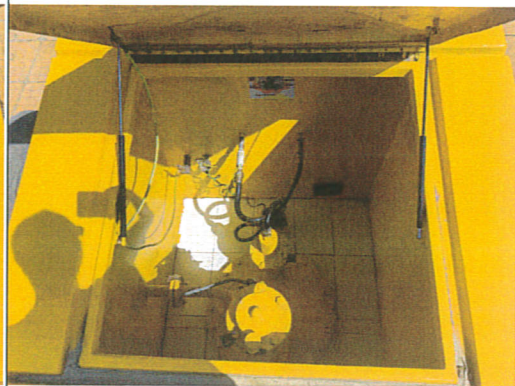

储罐操作井



加油机

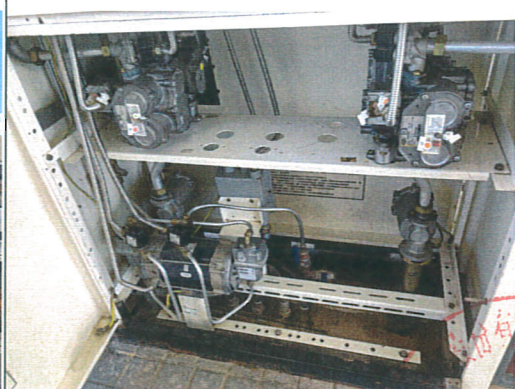

加油机内部

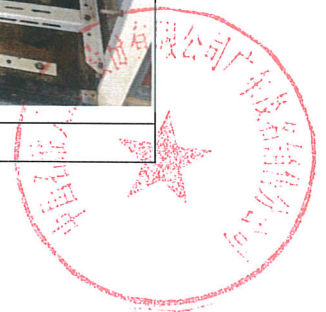

水口加油站现场照片



配电房



配电柜



发电机（停用）



视频监控

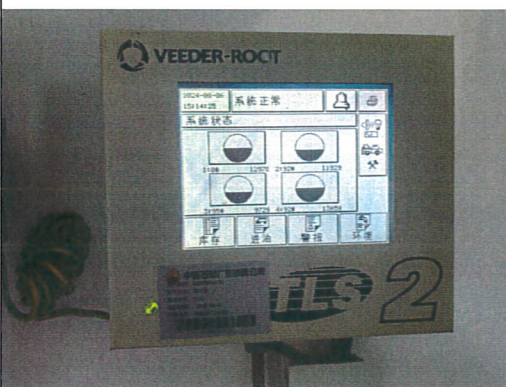

液位计



双层油罐、双层油管在线渗漏监测系统

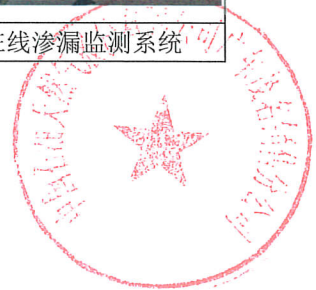

水口加油站现场照片



站房内紧急按钮



站房外墙紧急按钮



加油站东侧



加油站南侧



加油站西侧



加油站北侧

