

编号：HCAP-2024-0197（XP）

信宜市金垌供销社加油站

安全现状评价报告

广东汇成检测技术股份有限公司

APJ-（粤）-015

2024年10月20日

信宜市金垌供销社加油站
安全现状评价报告





法定代表人：黄 陈
技术负责人：曹胜强
评价项目负责人：林毅峰

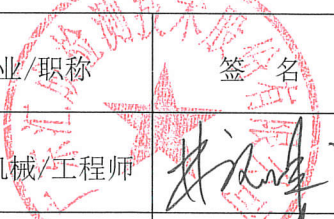
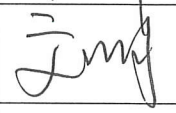

信宜市金垌供销社加油站

安全现状评价报告

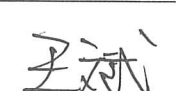
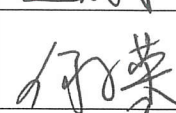
参加安全评价人员

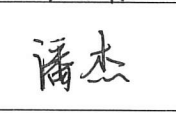
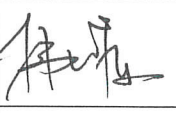
	姓名	资格证书号	从业登记号	专业/职称	签名
项目负责人	林毅峰	0800000000205408	007061	化工机械/工程师	
项目组成员	林毅峰	0800000000205408	007061	化工机械/工程师	
	文明	1600000000301471	030248	安全	
	张立志	0800000000203913	008496	化工工艺	
	王斌	S011011000110202000251	041367	自动化	
	何小荣	1200000000301272	027902	电气	
报告编制人	林毅峰	0800000000205408	007061	化工机械/工程师	
	文明	1600000000301471	030248	安全	
	张立志	0800000000203913	008496	化工工艺	
报告审核人	潘杰	1700000000201023	021518	安全工程/高级工程师	
过程控制负责人	韩效栋	1600000000301592	030430	机械设计制造及其自动化	
技术负责人	曹胜强	1100000000100233	015790	化工工艺/高级工程师	

2.项目概况

2.1 基本情况

信宜市金垌供销社加油站（以下简称“该加油站”），成立于1992年05月03日，于2023年07月20日完成《营业执照》变更，登记机关：信宜市市场监督管理局；统一社会信用代码：91440983742960166W；负责人：李俏；类型：集体分支机构（非法人）；经营场所：信宜市金垌镇；经营范围：主要经营车用汽油、柴油（详情见附件营业执照）。

该加油站的占地面积790m²，土地使用权自有，国有土地使用证证书号：信府国用（99）字第0000868号；使用权类型：划拨；用途：加油站；地号：0813-53；图号：77.65-85.75。

该加油站于2021年11月18日取得信宜市应急管理局核发的《危险化学品经营许可证》，证书编号：粤信应经〔2021〕38号；企业住所：信宜市金垌镇；企业法定代表人：李俏；经营方式：不带有储存设施经营；许可范围：汽油（1630）、柴油[闭杯闪点≤60℃]（1674）[备注：三级加油站，其中汽油罐30m³×2个；柴油罐30m³×1个]；有效期限：2021年11月18日至2024年11月17日。

该加油站现设置有：30m³SF 双层汽油罐2个；30m³SF 双层柴油罐1个；2台4枪加油机，共计8支加油枪；针对汽油设置有加油、卸油油气回收处理系统。该加油站的总储存容积为75m³（柴油折半算入总容积），根据《汽车加油加气加氢站技术标准》（GB50156-2021）中3.0.9的划分，该加油站属三级加油站。

该加油站配备人员共 5 人，员工上岗前均进行了三级教育，考核合格后上岗。该加油站的安全生产主要负责人为李俏，已取得危险化学品经营单位主要负责人安全资格证书；另设 1 名专职安全管理人员--李鹏，已取得危险化学品经营单位安全管理人员资格证书。

该加油站自 2021 年换证后至今的情况变化见表 2.1-1，基本情况见表 2.1-2。

表 2.1-1 加油站自 2021 年换证后至今情况变化一览表

变化情况说明			
项目	2021 年情况	现在情况	是否改变
企业名称	信宜市金垌供销社加油站	信宜市金垌供销社加油站	未改变
住所	信宜市金垌镇	信宜市金垌镇	未改变
类型	集体所有制	集体分支机构（非法人）	已改变
负责人 安全生产 主要负责人	李俏	李俏	未改变
产权情况	自有	自有	未改变
经营范围	汽油、柴油	汽油、柴油	未改变
油站级别	三级	三级	未改变
汽油、柴油 相关 设施、设备	30m ³ SF 双层汽油罐 2 座； 30m ³ SF 双层柴油罐 1 座； 1 台 4 枪加油机，1 台 2 枪加油机； 双层输油管道； 汽油加油、卸油油气回收系统； 柴油发电机。	30m ³ SF 双层汽油罐 2 座； 30m ³ SF 双层柴油罐 1 座； 2 台 4 枪加油机； 双层输油管道； 汽油加油、卸油油气回收系统； 柴油发电机。	已改变
周边情况	东侧：架空电力线路（有绝缘层）， 田地； 南侧：林地； 西侧：金垌北路； 北侧：架空电力线路（有绝缘层）， 空置房，架空通信线路， 金垌自然资源所。	东侧：架空电力线路（有绝缘层）， 田地； 南侧：林地； 西侧：金垌北路； 北侧：架空电力线路（有绝缘层）， 空置房，架空通信线路， 金垌自然资源所。	未改变
备注	该加油站的类型由“集体所有制”变更为“集体分支机构（非法人）” 该加油站于 2022 年 7 月份拆除原来的 2 台加油机，重新安装 2 台新的 4 枪加油机； 除上述，该加油站的其他内部经营状况和设施设备情况以及站外建构筑物未有变化。		

8. 评价结论

针对信宜市金垌供销社加油站现状安全评价，得出以下评价结论：

1.该加油站经营的汽油为首批重点监管的危险化学品。

2.该加油站不构成危险化学品重大危险源。

3.该加油站经营过程中最主要的危险是火灾、爆炸危险，还存在车辆伤害、中毒和窒息、触电、高处坠落、物体打击、机械伤害、坍塌等危险有害因素。

4.该加油站埋地储罐、隔油池、化粪池等属于受限空间，存在中毒和窒息风险。

5.该加油站位于信宜市金垌镇，周边不涉及人员密集场所，故其风险等级级别为“蓝色等级”。

6.根据《汽车加油加气加氢站技术标准》（GB50156-2021）和《汽车加油加气站设计与施工规范》（GB50156-2012，2014年版）对该加油站经营和储存场所的站址选择、站内平面布置、加油工艺及设施、消防设施和给排水、电气、报警和紧急切断系统、建（构）筑物、绿化等方面进行对照检查，均符合规范要求。

7.参照《国家安全监管总局关于印发<化工和危险化学品生产经营单位重大生产安全事故隐患判定标准（试行）>和<烟花爆竹生产经营单位重大生产安全事故隐患判定标准（试行）>的通知》（安监总管三[2017]121号）对该加油站进行逐项判定，不存在重大生产安全事故隐患。

8.该加油站证照文书齐全，有营业执照、消防验收意见书、防雷检测报告、危险化学品经营许可证等。

9.该加油站站长和安全管理人員具有安全资格证书；新员工需进行三级教育培训考核合格后上岗，从业人员定期参加内部培训。

10.每个工作班次均配备安全生产管理人员。

11.该加油站已建立了全员安全生产责任制、危险化学品购销管理制度、危险化学品安全管理制度等管理制度。

12.该加油站已制定了生产安全事故应急预案，于2023年11月13日在信宜市应急管理局完成备案，并定期进行演练。

13.通过事故树分析可知，加油站火灾爆炸事件的发生有30种途径，并且它的发生必然是30个最小割集中的某个最小割集的基本事件同时存在的结果。加油站管理人员、操作人员可根据30个最小割集中各基本事件的特性及其可能发生的条件采取预防措施，从而保证加油站运行过程的安全。

14.经过对该加油站储罐区汽车槽车油罐火灾爆炸危险指数评价得知：油罐车爆炸初评计算结果，火灾爆炸指数97.6，危险等级属中等，暴露半径为25m，暴露面积为1963m²。一旦发生火灾、爆炸事故，暴露半径内60%的财产将可能破坏，如果在火灾区内有操作人员，有可能造成人员伤亡事故。

经过补偿后，火灾爆炸指数70.3，危险等级为较轻。暴露半径为18m，暴露面积为1017m²。一旦发生火灾、爆炸事故，暴露半径内43%的财产将可能破坏，如果在火灾区内有操作人员，有可能造成人员伤亡事故。

因此，该加油站卸车运行中应加强安全管理，采取严格的安全防护措施，并确保各项安全措施有效，才能保证加油站的安全运营。

综合结论：根据加油站安全评价现场检查表评价结果，信宜市金垌供销社加油站相关证照齐全，生产规章制度健全，各项安全设施和措施完善，符合国家相关法律、法规、标准及规范的规定，其经营条件符合安全的要求。

金垌加油站现场照片



评价公司人员与油站人员合照



加油站全貌



金垌加油站现场照片



储罐区



卸油口

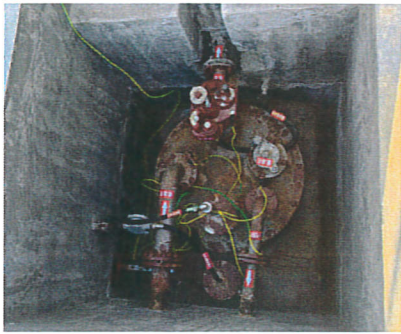

储罐操作井



发电机



配电房

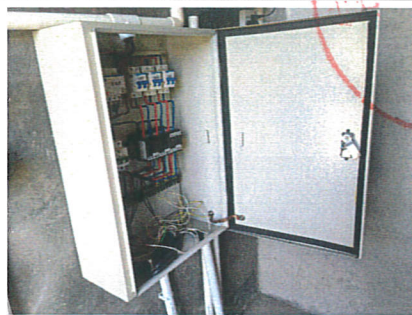

配电箱



双层油罐双层油管在线渗漏监测系统



液位计

金垌加油站现场照片



加油机

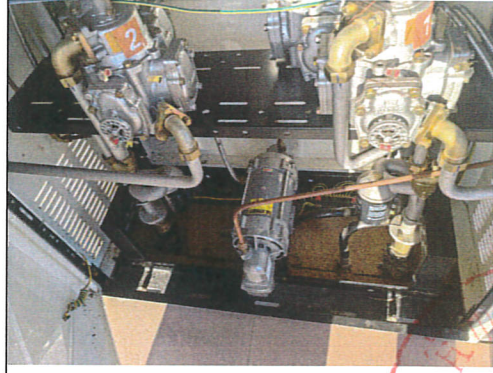

加油机内部



加油站东侧



加油站南侧



加油站西侧



加油站北侧

